



CONSILIUL JUDEȚEAN GORJ
Spitalul Județean de Urgență Târgu Jiu
Str. Progresului, nr.18, Cod: 210218
Tel. 0253/210432
Fax 0253/210432
E-mail: office@spitalgorj.ro

Nr. Înregistrare 1310 Data 12.01.2023

INVITAȚIE DE PARTICIPARE

Spitalul Județean de Urgență Tg-Jiu, organizează în data de 19.01.2023, ora 11.00 selecție de oferte în vederea achiziționării serviciilor de asigurare CASCO a următoarelor ambulanțe SMURD:

-3 ambulanțe Volkswagen tip B 4x4

Asigurările vor acoperi și echipamentele medicale și persoanele aflate în ambulanță (echipajul).

Atașăm alăturat documentele din care rezultă valoarea de achiziție a ambulanțelor.

Modalitatea de atribuire este achiziția directă conform prevederilor art.7 alin.5 din Legea 98/2016 cu modificările și completările ulterioare și art.43 alin.2 din HGR 395/2016 cu modificările și completările ulterioare.

Informații suplimentare se pot obține la nr. de telefon 0737868267 – asistent șef UPU Vintilescu Gheorghe.

Valabilitatea polițelor de asigurare va fi 12 luni.

Nu se admit oferte parțiale/alternative.

Criteriul de atribuire al contractului este prețul cel mai scăzut.

Ofertele financiare se vor depune la secretariatul unității, la nr. de fax 0253210432 sau pe adresa de mail achizitii@spitalgorj.ro, achizitiitargujiu@gmail.com, până la data de 26.01.2023 ora 12.00.

Valabilitatea ofertelor: 60 zile de la data limită de postare a ofertelor. Orice ofertă cu o perioadă de valabilitate mai mică de 60 zile va fi automat respinsă.

Plata se va face prin ordin de plată în contul pe care ofertantul declarat câștigător prin aplicarea criteriului de atribuire, trebuie să-l aibă deschis la Trezoreria statului.

Nu vor fi luate în considerare ofertele postate sau modificate după data limită.

Conform art.138 alin.2 din HG 395/2016, în situația în care se prezintă două sau mai multe oferte care conțin același preț, autoritatea contractantă va solicita ofertanților clasați pe primul loc și care au prețuri egale o nouă propunere financiară, caz în care achiziția se va efectua de la ofertantul a cărui nouă propunere financiară are prețul cel mai scăzut.

Organismul competent pentru căile de atac: conform Legii 554/2004 contenciosului administrativ.

MANAGER,

Ec.Vienescu Dumitru

SEF SERV.APROV. ACHIZIȚII,
Ec.Brincus Florin Gabriel

DIRECTOR FIN.CONTABIL,

Ec. Pogonaru Ion

SERV.APROV ACHIZITII,
Ec.Scurtu Marilena

Deltamed SRL

Nr.ord.Reg.Com.: J12/845/1997
 C.I.F.: RO9434372
 Capital social: 5.000 lei
 Sediul: Ferma 8, Halele 20-21
 Loc. Gilau, Judet: Cluj
 Pct.de lucru: Ferma 8, Hala 15
 Loc. Gilau, Judet: Cluj
 Cont: RO29 RZBR 0000 0600 1007 7007
 Banca Raiffeisen Cluj-Napoca
 Cont: RO59 BTRL 0130 1202 9327 46XX
 Banca Transilvania Cluj-Napoca
 Cont: RO78 TREZ 2165 069X XX01 1988
 Trezoreria Cluj-Napoca
 Tel: 0264-371.568; Fax: 0264-371.569
 E-mail: office@deltamed.ro
 Societatea NU aplica TVA la incasare

Client:
 Inspect. Gen. pt. Situatii de Urgenta

Nr.ord.Reg.Com.: -//
 C.I.F.: 4203997
 Sediul: Str. Sect.2, BANU DUMITRACHE 46
 Loc.: Bucuresti
 Judet: Bucuresti
 Cont: RO86TREZ23A610500580101X
 Cont: RO05TREZ23A610500580102X
 Banca: Trezoreria
 CIF pct de lucru: Bucuresti

**FACTURA
FISCALA**

Serie: CJGIL, Numar:2818
 Data emiterii: 14.12.2018

pagina 1/2

Cota T.V.A.: 19,00%

Nr.crt	Cod	Denumire produse sau servicii	UM	Cant.	Pu	Valoare	TVA
1	TIP B 4X4	Ambulanta de tip B 4x4 SS: WV1ZZZ7HZKH041999 - ISU DJ - rosie	CPL	1,00	340.090,44	340.090,44	64.617,18
2	TIP B 4X4	Ambulanta de tip B 4x4 SS: WV1ZZZ7HZKH038465 -ISU DJ -rosie	CPL	1,00	340.090,44	340.090,44	64.617,18
3	TIP B 4X4	Ambulanta de tip B 4x4 SS: WV1ZZZ7HZKH042548 - ISU DJ-rosie	CPL	1,00	340.090,44	340.090,44	64.617,18
4	TIP B 4X4	Ambulanta de tip B 4x4 SS: WV1ZZZ7HZKH042705 - ISU GJ - rosie	CPL	1,00	340.090,44	340.090,44	64.617,18
5	TIP B 4X4	Ambulanta de tip B 4x4 SS: WV1ZZZ7HZKH044152 - ISU GJ - rosie	CPL	1,00	340.090,44	340.090,44	64.617,18
6	TIP B 4X4	Ambulanta de tip B 4x4 SS: WV1ZZZ7HZKH041594 - ISU MH- rosie	CPL	1,00	340.090,44	340.090,44	64.617,18
7	TIP B 4X4	Ambulanta de tip B 4x4 SS: WV1ZZZ7HZKH039678 - ISU MH- rosie	CPL	1,00	340.090,44	340.090,44	64.617,18
8	TIP B 4X4	Ambulanta de tip B 4x4 SS: WV1ZZZ7HZKH043550 - ISU OT-rosie	CPL	1,00	340.090,44	340.090,44	64.617,18
9	TIP B 4X4	Ambulanta de tip B 4x4 SS: WV1ZZZ7HZKH035475 - ISU OT-rosie	CPL	1,00	340.090,44	340.090,44	64.617,18
10	TIP B 4X4	Ambulanta de tip B 4x4 SS: WV1ZZZ7HZKH044515 -ISU OT-rosie	CPL	1,00	340.090,44	340.090,44	64.617,18
11	TIP B 4X4	Ambulanta de tip B 4x4 SS: WV1ZZZ7HZKH042579 -ISU VL-rosie	CPL	1,00	340.090,44	340.090,44	64.617,18

Deltamed SRL

Nr.ord.Reg.Com.: J12/845/1997
 C.I.F.: RO9434372
 Capital social: 2.000 lei
 Sediul: Ferma 8, Halele 20-21
 Loc. Gilau, Judet: Cluj
 Pct.de lucru: Ferma 8, Halele 15
 Loc. Gilau, Judet: Cluj
 Cont: RO29 RZBR 0000 0600 1007 7007
 Banca Raiffeisen Cluj-Napoca
 Cont: RO59 BTRL 0130 1202 9327 48XX
 Banca Transilvania Cluj-Napoca
 Cont: RO78 TREZ 2165 069X XX01 1988
 Trezoreria Cluj-Napoca
 Tel: 0264-371.568; Fax: 0264-371.569
 E-mail: office@deltamed.ro
 Societatea NU aplica TVA la incasare

Client:
 Inspect. Gen. pt. Situatii de Urgenta

Nr.ord.Reg.Com.: -/-
 C.I.F.: 4203997
 Sediul: Str. Sect.2, BANU DUMITRACHE 46
 Loc.: Bucuresti
 Judet: Bucuresti
 Cont: RO86TREZ23A610500580101X
 Cont: RO23TREZ23A610500580302X
 Banca: Trezoreria

**FACTURA
FISCALA**

Serie: CJGIL, Numar:2818
 Data emiterii: 14.12.2018

pagina 2/2

Cota T.V.A.: 19,00%

Nr.crt	Cod	Denumire produse sau servicii	UM	Cant.	Pu	Valoare	TVA
12	TIP B 4X4	Ambulanta de tip B 4x4 SS: WV1ZZZ7HZKH043816 -ISU VL-rosie	CPL	1,00	340.090,44	340.090,44	64.617,18
13	TIP B 4X4	Ambulanta de tip B 4x4 SS: WV1ZZZ7HZKH044387 -ISU VL-rosie	CPL	1,00	340.090,44	340.090,44	64.617,18
TOTAL						4.421.175,72	840.023,39

Detalii oferta/ contract: Contract subsecvent nr 1, numar de inregistrare 132838/27.09.2018 la Acord Cadru
 132615/31.08.2018.
 Regiunea Sud- Vest

Plata se va efectua pana la data scadenta: 31.12.2018

Conf. art.155, alin.6 din Codul Fiscal: "Semnarea si stampilarea facturii nu sunt obligatorii".

Semnatura si stampila

Nume: Cepoi Calina-Marcela

CI: C1247340

Delegat:

CI. Seria: Numar:

Mijlocul de transport:

Expedierea s-a efectuat in prezenta

noastra la data de: 14.12.2018

Total fara TVA: 4.421.175,72 lei
TVA: 840.023,39 lei

Total factura inclusiv TVA: 5.261.200,11 lei

Seria B AAD nr. 2042354 A3

Furnizor UMC 237
BUCUREȘTI
(denumire, formă juridică)

AVIZ DE ÎNȘOTIRE A MĂRFII

Cumpărător ISU G.
GARY
(nume, formă juridică)

Nr. ord. registru.com / an 1167013 / 10/04/1966

Cod fiscal 295969

Cod fiscal UMC237

Sediul Str. 7 MAI 1963

Județul sect 6, București

Sediul

Contul RO221200410360123XXXX

Județul

Banca REZ sect 6

Nr. 2042354

Contul

Data (ziua, luna, anul) 12/12/2011

Banca

Nr. crt.	Specificația (produse, ambalaje, etc.)	U.M.	Cantitatea livrată	Prețul unitar (fără T.V.A.) -lei-	Valoarea -lei-
0	1	2	3	4	5
1)	habitații tip B4x4 VOLKSWAGEN TERMINAT	sp	3	342 29,74	1026.629,22
<p>NOTĂ:</p> <p>TERM. ȘTIINȚ.</p> <p>WVI2887H2CH046785, WVI2887H2CH046725</p> <p>WVI2887H2CH046785</p> <p>- Inventar de echipet semnat de prețorii - primirea este specificată în actul ISU/GARY</p> <p style="text-align: right;">12/12/2011</p> <p style="text-align: center; font-size: 1.2em;">Contract de comodat nr. 2146365/12.12.2011</p>					



Semnătura și ștampila furnizorului

Date privind expediția

Numele delegatului

Buletinul/cartea de identitate

seria nr. eliberat(ă)

Mijlocul de transport

nr.

Expedierea s-a efectuat în prezența noastră la

data de 12.12.2011 ora

Total: 1026.629,22

Semnătura de primire

[Signature]

Furnizor web separatistilor C.N. "Mănușarii Nașionali"

Se scrie de întocmire și prezentare, adresa de domiciliu: București, C.N. "Mănușarii Nașionali" S.R.L.

1	AUTOUTILITARIANI		1	AUTOVEHICUL SPECIAL M	
2	88 fargon		2	SC. atelasta	
3	VOLKSWAGEN		3	VOLKSWAGEN	
4	Tip: GFC(A300X)/LHAG6500517NR07MG6315/TRANSPORTER		4	C10/M1019/TRANSPORTER	
5	Tip motor: BF12583J11WALB5 / 2012		5	S312SD1B11R01E5/2012	
6	Tip motor: WV1ZZZ7H7CH046785		6	WV1ZZZ7H7CH046785	
7	Greutate: 2130 (masa totala) / 3000 (masa totala cu echipament)		7	2750 / 3000	
8	Sursa de alimentare: 870 (masa totala)		8	250	
9	Sursa de alimentare: 1600 (masa totala)		9	1600	
10	Sursa de alimentare: 1625 (masa totala)		10	1625	
11	Sursa de alimentare: 2500 (masa totala)		11	0	
12	Sursa de alimentare: 5292 (masa totala)		12	0	
13	Sursa de alimentare: 2476 (masa totala)		13	0	
14	Sursa de alimentare: 050477 (masa totala)		14	0	
15	Sursa de alimentare: 132 (masa totala)		15	0	
16	Sursa de alimentare: 132 (masa totala)		16	0	
17	Sursa de alimentare: 132 (masa totala)		17	0	
18	Sursa de alimentare: 132 (masa totala)		18	0	
19	Sursa de alimentare: 132 (masa totala)		19	0	

Modificari de nu autorizata permaselor si caracteristicile de baza ale vehiculului

1 MASA MAX. PT. ANS. DE VEH. (KG): 5300

2 FILTRU PARTICULE

3 ALTE ANVELOJE: 215/60R17C 104T H+G; 225/45R16 103H XL 0A0706370 06-12-2011

4 ING. BOLEBOACA S.

5 SERIE MOTOR: FARA SERIE

6 SERIA MOTOR NU POATE FI PORNIMATA

7 GJ/SR0416560/30-03-2015

8 ROSU

9 ROSU

10 SERIE MOTOR: FARA SERIE

11 SERIA MOTOR NU POATE FI PORNIMATA

12 GJ/SR0416560/30-03-2015

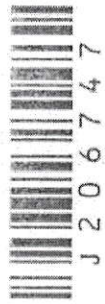

1	OMOLOGARE DE TIP PENTRU CIRCULATIE	
2	Vehiculul avand datele prezentate in tabelul A corespunde tipului omologat de Registrul Auto Roman conform cerintelor tehnice de omologare nr. 10638 din 28/10/2011	
3	Produsitor (Reprezentant): POESCHE ROMANIA S.R.L.	
4	Scantiana si stampila	
5	OMOLOGARE INDIVIDUALA PENTRU CIRCULATIE	
6	Vehiculul avand datele prezentate in tabelul A corespunde reglementarilor privind admiterea in circulatie pe drumurile publice.	
7	Nr. de inreg. data	
8	Localitatea	
9	Reprezentant R.A.R.	
10	Scantiana si stampila	
11	Vehiculul avand datele prezentate in tabelul B corespunde reglementarilor privind admiterea in circulatie pe drumurile publice.	
12	Nr. de inreg. data	
13	Localitatea	
14	Reprezentant R.A.R.	
15	Scantiana si stampila	
16	OMOLOGARE INDIVIDUALA PENTRU CIRCULATIE	
17	Vehiculul avand datele prezentate in tabelul C corespunde reglementarilor privind admiterea in circulatie pe drumurile publice.	
18	Nr. de inreg. data	
19	Localitatea	
20	Reprezentant R.A.R.	
21	Scantiana si stampila	

Modificari de nu autorizata permaselor si caracteristicile de baza ale vehiculului

1 MASA MAX. PT. ANS. DE VEH. (KG): 5300

2 FILTRU PARTICULE

3 ALTE ANVELOJE: 215/60R17C 104T H+G; 225/45R16 103H XL 0A0706370 06-12-2011

4 ING. BOLEBOACA S.

5 SERIE MOTOR: FARA SERIE

6 SERIA MOTOR NU POATE FI PORNIMATA

7 GJ/SR0416560/30-03-2015

8 ROSU

9 ROSU

10 SERIE MOTOR: FARA SERIE

11 SERIA MOTOR NU POATE FI PORNIMATA

12 GJ/SR0416560/30-03-2015

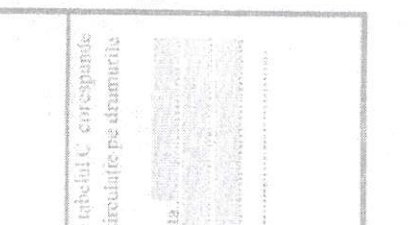

CARTEA DE IDENTITATE A VEHICULULUI

<p>1 Numarul de inmatriculare MAJ 33792</p>	<p>Inspectoratul de politie al DIRECTIA GENERALA LOGISTICA DIRECTIA SUPTORT TEHNIC Data inmatricularii 12.01.2012</p> <p>Scantitara si stampila <i>[Signature]</i></p>
<p>2 Numarul de inmatriculare</p> <p>Deținător</p> <p>Data nasterii (Nr. de înm. la Reg. Com.) Adresa</p>	<p>Inspectoratul de politie al</p> <p>Data inmatricularii</p> <p>Scantitara si stampila</p>
<p>3 Numarul de inmatriculare</p> <p>Deținător</p> <p>Data nasterii (Nr. de înm. la Reg. Com.) Adresa</p>	<p>Inspectoratul de politie al</p> <p>Data inmatricularii</p> <p>Scantitara si stampila</p>
<p>4 Numarul de inmatriculare</p>	<p>Inspectoratul de politie al</p>
<p>5 Numarul de inmatriculare</p> <p>Deținător</p> <p>Data nasterii (Nr. de înm. la Reg. Com.) Adresa</p>	<p>Inspectoratul de politie al</p> <p>Data inmatricularii</p> <p>Scantitara si stampila</p>
<p>6 Numarul de inmatriculare</p> <p>Deținător</p> <p>Data nasterii (Nr. de înm. la Reg. Com.) Adresa</p>	<p>Inspectoratul de politie al</p> <p>Data inmatricularii</p> <p>Scantitara si stampila</p>

<p>5 Numarul de inmatriculare</p> <p>Deținător</p> <p>Data nasterii (Nr. de înm. la Reg. Com.) Adresa</p>	<p>Inspectoratul de politie al</p> <p>Data inmatricularii</p> <p>Scantitara si stampila</p>												
<p>6 Numarul de inmatriculare</p> <p>Deținător</p> <p>Data nasterii (Nr. de înm. la Reg. Com.) Adresa</p>	<p>Inspectoratul de politie al</p> <p>Data inmatricularii</p> <p>Scantitara si stampila</p>												
<p>Numele Autovehiculul este sub contract de comodat nr. 2146365, până la data de 12.12.2021</p> <p><i>[Signature]</i></p>													
<p>RADIERI (Data, semnatura si stampila)</p> <table border="1"> <tr> <td>1</td> <td>2</td> <td>3</td> <td>4</td> <td>5</td> <td>6</td> </tr> <tr> <td></td> <td></td> <td></td> <td></td> <td></td> <td></td> </tr> </table>		1	2	3	4	5	6						
1	2	3	4	5	6								

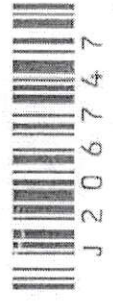

CARTE DE IDENTITATE A VEHICULULUI

Vehicle Identity Card



Meniu:
 Filtru de particule
 AMBULANTA TIP B
 1 LOC PE TARGA
 AN MODEL : 2019
 C-J/12A0995069/05-12-2018

1

A. Număr de înmatriculare: **MAI 49187**

C.2. Proprietar:

MINISTERUL AFACERILOR INTERNE

Data nașterii (Nr. de înm. la Reg.Com.):

Adresă: **BUCUREȘTI**

1. Autoritate competență care efectuează înmatricularea:
DIRECȚIA GENERALĂ LOGISTICĂ

1. Data înmatriculării:
10.01.2019

Semnătura și ștampila:

2

A. Număr de înmatriculare:

C.2. Proprietar:

Data nașterii (Nr. de înm. la Reg.Com.):

Adresă:

1. Autoritate competență care efectuează înmatricularea:

I. Data înmatriculării:

Semnătura și ștampila:

3

A. Număr de înmatriculare:

C.2. Proprietar:

Data nașterii (Nr. de înm. la Reg.Com.):

Adresă:

1. Autoritate competență care efectuează înmatricularea:

I. Data înmatriculării:

Semnătura și ștampila:

4

A. Număr de înmatriculare:

C.2. Proprietar:

Data nașterii (Nr. de înm. la Reg.Com.):

Adresă:

1. Autoritate competență care efectuează înmatricularea:

I. Data înmatriculării:

Semnătura și ștampila:



INLOCUIESTE CIV N-429053



A. Registration number: C.2. Owner of the vehicle; 1. Registration competent authority; 1. Date of first registration to which this certificate refers; D.1. Make; D.2. Type and version; D.3. Commercial description; E. Vehicle identification number; 2. Year of production; 3. Vehicle category; 4. National category of use; 4. Class (only for M2, M3 vehicles); 5. Bodywork; 6. Type approval number; 6 Number in the national register of vehicles; L. Number of axles; F.1. Maximum technically permissible laden mass, except for motorcycles; 7. Technically permissible maximum mass of the combination; N.T. M.S. Distribution of the technically permissible maximum laden mass among the axles; G. Mass in running order; 8. Adhesive mass; C.1 - C.2. Technically permissible maximum laden mass of the trailer (braked/unbraked); 9. Technically permissible maximum static vertical mass at the coupling point; 10. Length; 11. Width; 12. Height; 13. Seated speed; 14. Engine code; P.1. Engine capacity; P.2. Power; P.3. Type of fuel or power source; P.4. Engine rated speed; P.5. Engine identification number; 15. Pollution; 16. Electrical power; 17. Information of the environmental category; 18. CO₂ emissions; 19. Fuel consumption; 20. Information of the vehicle; S. L. Number of seats, including the driver's seat; S.2. L. Number of seating places; T. Information; U.1. Successor; U.2. Encapsulated; U.3. Lightly sealed; U.4. Sealed; U.5. Power windows; V. CO₂; 17. CO₂; 18. Power-to-weight ratio; 19.1. - 19.3. Technical conditions; 20.1. - 20.2. Suspension (front/rear); W. Fuel (MMS); capacity; 21. RRR, age-related data.

D.1. Marcă: VOLKSWAGEN
 D.2. Tip: 7J0
 Variantă: DLT041
 Versiune: TRANSPORTER
 D.3. Denumire comercială: WV1ZZZ7HZKH042705
 E. Număr de identificare: 2018
 2. An fabricație: M1
 J. Categorie: AUTOVEHICUL SPECIAL M1
 3. Categorie de folosință: SC AMBULANTA
 4. Clasă (numai pentru M2, M3): S3122D1311PB8E6
 5. Caroserie:
 K. Număr omologare de tip:
 6. Număr național de registru:

DATE IDENTIFICARE VEhicUL

L. Număr axe: 2
 F.1. Masă maximă tehnic admisibilă, cu excepția motocicletelor (kg): 3200
 7. Masă maximă tehnic admisibilă a ansamblului de vehicule (kg): 1710
 N.1. Masă maximă tehnic admisibilă a axei 1 (kg): 1720
 N.2. Masă maximă tehnic admisibilă a axei 2 (kg):
 N.3. Masă maximă tehnic admisibilă a axei 3 (kg):
 N.4. Masă maximă tehnic admisibilă a axei 4 (kg):
 N.5. Masă maximă tehnic admisibilă a axei 5 (kg):
 G. Masă în ordine de mers (kg): 2850
 8. Masă reală (kg):
 O.1. Masă maximă remorcabilă cu dispozitiv de frânare (kg):
 O.2. Masă maximă remorcabilă fără dispozitiv de frânare (kg):
 9. Masă maximă tehnic admisibilă în punctul de cuplare (kg):
 10. Lungime (mm): 5304
 11. Lățime (mm): 1904
 12. Înălțime (mm): 2600
 13. Distanță între axe (mm): 3400

DATE CONSTRUCȚIVE VEhicUL

14. Cod motor: CXE
 1968
 P.1. Capacitate cilindrică (cm³): 150
 P.2. Putere (kW): MOTORINA
 P.3. Tip combustibil sau sursă de energie: 4000
 P.4. Turație nominală (min⁻¹): 082170
 P.5. Serie motor: MAI
 15. Sistem de propulsie:
 16. Putere motor electric (kW):
 V.9. Normă de poluare CE: Euro 6; 715/2007-2015/45 Y
 E6
 17. Cod național de emisii: ROSU
 R. Culoare: 5
 S.1. Număr locuri, inclusiv locul conducătorului auto: 1
 S.2. Număr locuri în picioare: 185
 T. Viteză maximă (km/h): 73
 U.1. Nivel sonor în staționare [dB(A)]: 2375
 U.2. Turație motor (min⁻¹): 73
 U.3. Nivel sonor în mers [dB(A)]:
 Q. Raport putere/masă (kW/kg) (numai pentru motocicletele):
 V.7. CO₂: 183 (g/km)
 18. Tracțiune: INTEGRALA
 19.1. Anvelope/jante axe față: 215/60R17C-109T/7JX17
 19.2. Anvelope/jante axe spate: 215/60R17C-109T/7JX17
 20.1. Suspensie axe față: MECANICA
 20.2. Suspensie axe spate: MECANICA
 W. Capacitate rezervor (l): 70
 21. Reprezentant RAR: CJJA0995069
 05.12.2018
 Data eliberării:

DATE CONSTRUCȚIVE VEhicUL (continuare)

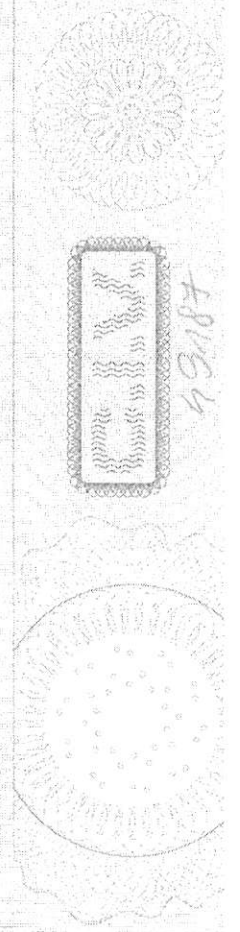



CARTE DE IDENTITATE A VEHICULULUI

Vehicle Identity Card

TG-7IV

MAI 49188

1. Autoritate competentă care efectuează înmatricularea:
DIRECȚIA GENERALĂ LOGISTICĂ
DIRECȚIA ASIGURARE LOGISTICĂ INTEGRATĂ
I. Data înmatriculării:
Semnătura și ștampila:

A. Număr de înmatriculare:
C.2. Proprietar:
MINISTERUL AFACERILOR INTERNE
Data nașterii (Nr. de înm. la Reg.Com.):
Adresă:
BUCUREȘTI

2. 1. Autoritate competentă care efectuează înmatricularea:
I. Data înmatriculării:
Semnătura și ștampila:

A. Număr de înmatriculare:
C.2. Proprietar:
Data nașterii (Nr. de înm. la Reg.Com.):
Adresă:

3. 1. Autoritate competentă care efectuează înmatricularea:
I. Data înmatriculării:
Semnătura și ștampila:

A. Număr de înmatriculare:
C.2. Proprietar:
Data nașterii (Nr. de înm. la Reg.Com.):
Adresă:

4. 1. Autoritate competentă care efectuează înmatricularea:
I. Data înmatriculării:
Semnătura și ștampila:

A. Număr de înmatriculare:
C.2. Proprietar:
Data nașterii (Nr. de înm. la Reg.Com.):
Adresă:



Mențiuni:
Filtru de particule
AMBULANTA TIP B
1 LOC PE TARGA
AN MODEL : 2019
CJ/12A0995290/06-12-2018

INLOCUIESTE CIV N-429048



A. Registration number; C.2. Owner of the vehicle; 1. Registration competent authority; i. Date of the registration to which this certificate refers; 0.1. Make; 0.2. Type/Variant/Version; 0.3. Commercial description; E. Vehicle identification number; 2. Year of production; J. Vehicle category; 3. National category of use; 4. Class (only for M2, M3 vehicles); 5. Bodywork; K. Type-approval number; 6. Number in the national register of vehicles; L. Number of axles; F.1. Maximum technically permissible laden mass, except for motorcycles; 7. Technically permissible maximum mass of the combination; N.1 - N.5. Distribution of the technically permissible maximum laden mass among the axles; G. Mass in running order; 8. Actual mass; 0.1 - 0.2. Technically permissible maximum towable mass of the trailer (braked/unbraked); 9. Technically permissible maximum static vertical mass at the coupling point; 10. Length; 11. Width; 12. Height; 13. Axle spacing; H. Engine code; P.1. Engine capacity; P.2. Power; P.3. Type of fuel or power source; P.4. Engine rated speed; P.5. Engine identification number; 15. Propulsion; 16. Electric motor power; U.3. Indication of the environmental category of EC type-approval; 17. National emission class; R. Color of the vehicle; S.1. Number of seats, including the driver's seat; S.2. Number of standing places; T. Maximum speed; U.1. Stationary sound level; U.2. Engine speed; U.3. Drive-by-sound level; G. Power-to-weight ratio (only for motorcycles); V. CO₂; 18. Powered status position; 19.1. - 19.2. Tyre/wheel identification; 20.1. - 20.2. Stowage; 1. Front view; W. Fuel tank(s); 21. RAR annotation; 22. RAR annotation; 23.

D.1. Marcă: VOLKSWAGEN

D.2. Tip: 7J0

Variantă: DLT041

Versiune: TRANSPORTER

D.3. Denumire comercială: WV1ZZZ7HZKH04152

E. Număr de identificare: 2018

2. An fabricație: M1

J. Categorie: - AUTOVEHICUL SPECIAL M1

3. Categorie de fotosință:

4. Clasă (numai pentru M2, M3): SC AMBULANTA

5. Caroserie: S3122D1311PB8E6

K. Număr omologare de tip:

6. Număr național de registru:

DATE IDENTIFICARE VEHIUL

L. Număr axe: 2

F.1. Masă maximă tehnic admisibilă, cu excepția motocicletelor (kg): 3200

7. Masă maximă tehnic admisibilă a ansamblului de vehicule (kg): 1710

N.1. Masă maximă tehnic admisibilă a axei 1 (kg): 1720

N.2. Masă maximă tehnic admisibilă a axei 2 (kg):

N.3. Masă maximă tehnic admisibilă a axei 3 (kg):

N.4. Masă maximă tehnic admisibilă a axei 4 (kg):

N.5. Masă maximă tehnic admisibilă a axei 5 (kg):

G. Masă în ordine de marș (kg): 2850

8. Masă reală (kg):

O.1. Masă maximă remorcabilă cu dispozitiv de frânare (kg):

O.2. Masă maximă remorcabilă fără dispozitiv de frânare (kg):

9. Masă maximă tehnic admisibilă în punctul de cuplare (kg):

10. Lungime (mm): 5304

11. Lățime (mm): 1904

12. Înălțime (mm): 2600

13. Distanță între axe (mm): 3400

DATE CONSTRUCȚIVE VEHIUL

14. Cod motor: CXE

P.1. Capacitate cilindrică (cm³): 1968

P.2. Putere (kW): 150

P.3. Tip combustibil sau sursă de energie: MOTORINA

P.4. Turajțe nominală (min⁻¹): 4000

P.5. Serie motor: 08Z450

15. Sistem de propulsie: MAI

16. Putere motor electric (kW):

V.9. Normă de poluare CE: Euro 6: 715/2007*2015/45 Y

17. Cod național de emisii: E6

R. Culoare: ROSU

S.1. Număr locuri, inclusiv locul conducătorului auto: 5

S.2. Număr locuri în picioare: 1

T. Viteză maximă (km/h): 185

U.1. Nivel sonor în staționare [dB(A)]: 73

U.2. Turajțe motor (min⁻¹): 2375

U.3. Nivel sonor în mers [dB(A)]: 73

Q. Raport putere/masă (kW/kg) (numai pentru motocicletă):

V.7. CO₂: 183 (g/km)

18. Tracțiune: INTEGRALA

19.1. Anvelope/jante axe față: 215/60R17C 10917JX17

19.2. Anvelope/jante axe spate: 215/60R17C 10917JX17

20.1. Suspensie axe față: MECANICA

20.2. Suspensie axe spate: MECANICA

W. Capacitate rezervor (l): 70

21. Reprezentant RAR: CJI/A0995290

Data eliberării: 06.12.2018

DATE CONSTRUCȚIVE VEHIUL (continuare)

